SuperSubsidio
Vigilamos tu caja de compensación

Día Internacional de la JUVENTUD

Agosto 12 / 2020

En 1999, la Asamblea General de las Naciones Unidas designó el 12 de agosto como el Día Internacional de la Juventud, que busca promover el papel de la juventud en los procesos de cambio y generar un espacio de conciencia y desafío a problemas que se enfrentan (www.un.org).

SE CONSIDERA JOVEN A TODA PERSONA ENTRE

ONU	ANTES	AHORA
15 y 24 años	14 y 26 años	14 y 28 años
Según la Organización de Naciones Unidas.	Ley 375 de 1997 o Ley de la Juventud.	Ley 1622 de 2013 o Ley Estatutaria de Ciudadanía Juvenil.

Población joven en Colombia

Sexo	A 2020	Porc
Hombres	6.388.498	50,4%
Mujeres	6.283.670	49,6%
Ambos Sexos	12.672.168	100,0%

Población joven en el Sistema de Subsidio Familiar

Población joven afiliada a CCF

Sexo	A junio2020	Porc
Hombres	1.137.692	57,4%
Mujeres	842.935	42,6%
Ambos Sexos	**1.980.627**	**100,0%**

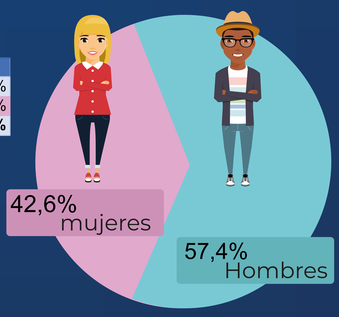

Población joven afiliada a CCF por tipo de afiliación

Tipo de afiliadcion	Número de jóvenes afiliados	Porc
Dependientes	1.867.150	94%
Independientes	54.337	3%
Pensionados	668	0%
Fidelidad	44.747	2%
No Afiliados con Derecho a subs.	13.725	1%
Total	**1.980.627**	**100%**

de los jóvenes está afiliado con ingreso hasta 2 salarios mínimos

de los jóvenes está afiliado a través del sector privado

de los jóvenes del país están afiliados al Sistema del Subsidio Familiar

% Cobertura de jóvenes afiliados al Sistema de Subsidio Familiar frente a la Población Total Joven del 2020

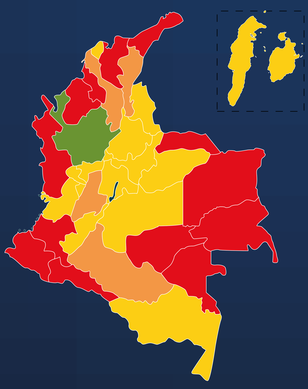

		Sin valor 0%		
	Bajo	0.00%	a	5.00%
	Bajo medio	5.00%	a	10.00%
	Medio	10.00%	a	20.00%
	Medio alto	20.00%	a	30.00%
	Alto	30.00%	o	más

Personas jóvenes beneficiarias a cargo de afiliados

- **26%** de los beneficiarios como personas a cargo son jóvenes
- **84%** de los beneficiarios como personas a cargo son jóvenes hijos
- **13%** de los beneficiarios como personas a cargo son jóvenes conyuges/compñeros
- **263.170** millones de pesos entre enero y junio de 2020 fueron pagados a jóvenes en cuotas monetarias
- **10.412.544** es el total de personas beneficiarias a cargo de afiliados en el Sistema
- **2.686.908** Son las personas jóvenes beneficiarias a cargo de afiliados
- **4.667.535** es el total de jóvenes en el Sistema del Subsidio Familiar
- **37%** es el porcentaje de jóvenes cubiertos por el sistema, frente al total de jóvenes del país a 2020

Superintendencia Delegada para Estudios Especiales y la Evaluación de Proyectos

Fuente: SIREVAC/SSF con base en información de las CCF. Fecha de corte: junio de 2020.
Fuente: DANE - Proyecciones de población con base en el Censo Nacional de Población y Vivienda 2018
Diseño: Comunicaciones SSF